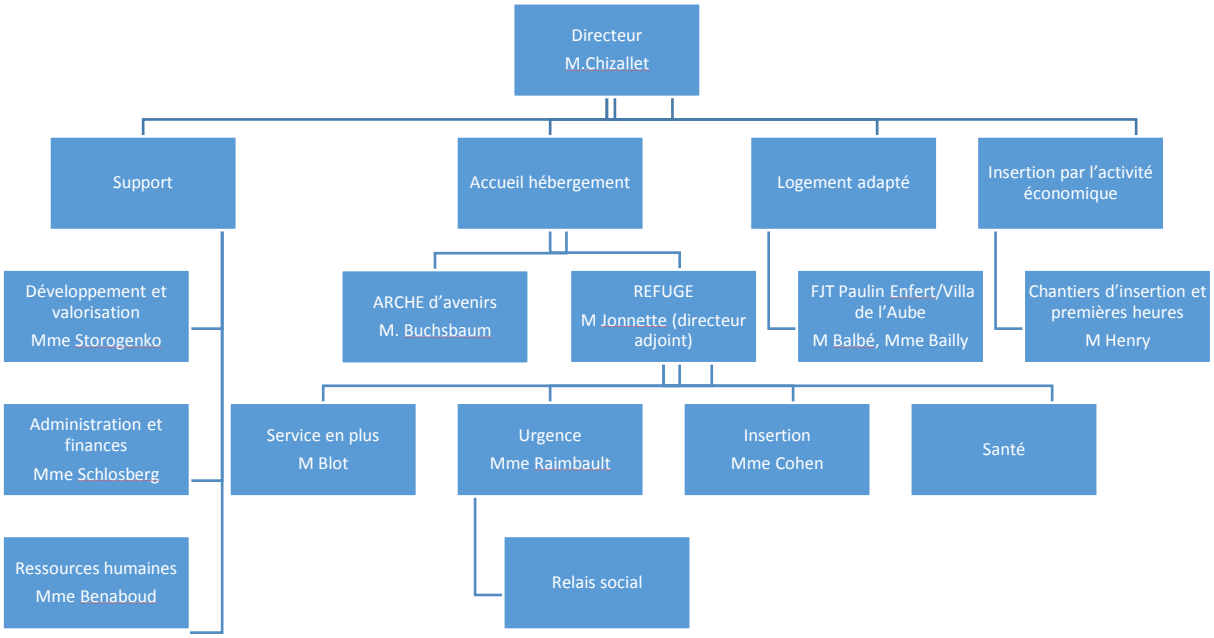
Directeur
M.Chizallet
Support
Accueil hébergement
Logement adapté
Insertion par l'activité économique
Développement et valorisation
Mme Storogenko
ARCHE d'avenirs
M. Buchsbaum
REFUGE
M Jonnette (directeur adjoint)
FJT Paulin Enfert/Villa de l'Aube
M Balbé, Mme Bailly
Chantiers d'insertion et premières heures
M Henry
Administration et finances
Mme Schlosberg
Service en plus
M Blot
Urgence
Mme Raimbault
Insertion
Mme Cohen
Santé
Ressources humaines
Mme Benaboud
Relais social